BRILLIANT®

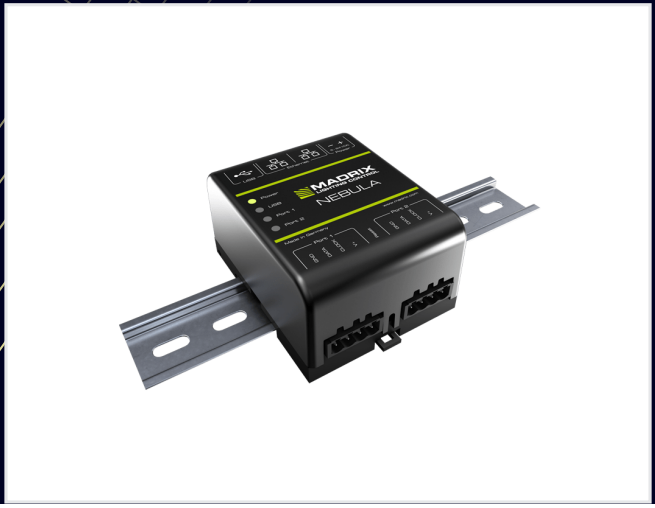

EQUIPO AUXILIAR

LMN2

- CONTROLADOR NEBULA

IP 20

CONTROLADOR **NEBULA**

EQUIPO AUXILIAR

- Frecuencia de 24MHz
- Los puertos permiten la compatibilidad con la conexión en cadena para conectar linealmente varios dispositivos con facilidad.
- Con 9 indicadores para demostración de estatus con opción de apagado.
- Temperatura de funcionamiento: -10 ° C hasta 70 ° C
- Temperatura de almacenamiento:-20 ° C hasta 85 ° C
- Utilizado en productos de tiras inteligentes RGB,INTELLITUBES, VIDEO NEON FLEX O VIDEO FLEX INTELIGENTE.

Potencia	DC 5 V - 24 V, A) a través de terminal de tornillo de 2 pines (12 A máx.), B) a través de USB de 5 V, C) a través del puerto 1 o 2 procedente de LED. Carga máxima de 6 A por puerto cuando se alimenta a través de LED
Consumo	<1,5 W durante el funcionamiento normal 300 mA máx.)
Voltaje	5VDC-24V (300mA Máx) A) Terminal con tornillo Via 2-pin(12A máx) B) Vía USB 5V C) Vía puerto y o 2 del LED; 6A máx. Carga por puerto cuando se suministra a través de LEDS
USB	USB 2.0, Tipo puerto B
Salida de datos	8x512 canales SPI TTL(Máxima salida por puerto 680RGB LEDs/512 RGBW LEDs/ 2048 1- canales de LEDs
Puertos	2 puertos (via 2x4-pin (A través de terminales de tornillo enchufables)
Internet	2x RJ45, Auto MDI-X, 10/100MBits(compatible con 1GBit/s)
LED compatibles	APA101, APA102, APA104, APA106, GS8207, GW6201,GW6205, LPD1882S, LPD6803, LPD8806, MBI6120, P9883, SJ1221, SK6812, SK6822, SM16703, SM16716, TLS3001, TLS3008, TM1804, TM1809, TM1812, TM1814, TM1829, UCS1903, UCS2903, UCS512B3, UCS8904, UCS9812S, WS2801, WS2803, WS2811, WS2811S, WS2812, WS2812B, WS2813, WS2815, WS2818, WS2822S, Direccionamiento WS2822S

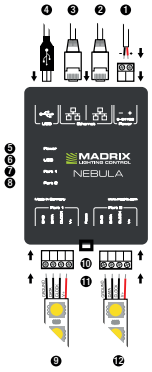
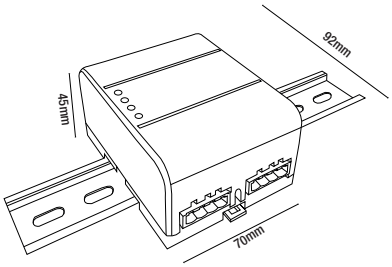
1)Poder
2)Puerto derecho de la entrada de internet: Estado de Leds
3)Puerto izquierdo de la entrada de internet: Estado de Leds
4)Puerto USB
5)Estado de encendido.
6)Estado de USB
7)Estado del puerto 1
8)Estado del puerto 2
9)Puerto 1
10)Botón de reiniciado
11)Puerto derecho de la entrada de internet: Estado de Leds
12)Puerto 2